



Sonnenhalde
HOTEL - RESTAURANT - WELLNESS



Sonnig heitere Ferienzeit. Das ganze Jahr 2009

www.sonnenhalde.de

WELLNESS STARS



BADEN-WÜRTTEMBERG

Unsere „Short-Day“-Pauschalen  im Frühling und Sommer 2009

Jahreszeit	Komfort-Einzelzimmer			Komfort-DZ	Junior-Suiten		Appartements
	Kohlwald Eichberg	Wiesenhütte	Rinkenturm	Sattlei	Elme Florenz Salbeofen	Plauderstüble	Löchleshütte Sonnenhalde Wiedenberg
Frühling 2009 vom 15.04. bis 24.05.2009 und Sommer 2009 vom 07.06. bis 30.08.2009							
<i>Schnuppertage</i> (jeweils Freitag bis Sonntag)							
2 Tage	152,00 €	186,00 €	182,00 €	170,00 €	194,00 €	200,00 €	212,00 €
<i>Wohlfühltag</i> (jeweils Donnerstag bis Sonntag)							
3 Tage	222,00 €	273,00 €	267,00 €	249,00 €	285,00 €	294,00 €	312,00 €
<i>Relaxtage</i> (jeweils Sonntag bis Mittwoch bzw. Donnerstag)							
3 Tage	216,00 €	267,00 €	261,00 €	243,00 €	279,00 €	288,00 €	306,00 €
4 Tage	280,00 €	348,00 €	340,00 €	316,00 €	364,00 €	376,00 €	400,00 €
<i>Verwöhntage</i> (jeweils Freitag bis Sonntag)							
5 Tage	340,00 €	425,00 €	415,00 €	385,00 €	445,00 €	460,00 €	490,00 €
Spätsommer 2009 vom 30.08. bis 04.10.2009							
<i>Schnuppertage</i> (jeweils Freitag bis Sonntag)							
2 Tage	164,00 €	200,00 €	192,00 €	188,00 €	208,00 €	214,00 €	232,00 €
<i>Wohlfühltag</i> (jeweils Donnerstag bis Sonntag)							
3 Tage	240,00 €	294,00 €	282,00 €	276,00 €	306,00 €	315,00 €	342,00 €
<i>Relaxtage</i> (jeweils Sonntag bis Mittwoch bzw. Donnerstag)							
3 Tage	234,00 €	288,00 €	276,00 €	270,00 €	300,00 €	309,00 €	336,00 €
4 Tage	304,00 €	376,00 €	360,00 €	352,00 €	392,00 €	404,00 €	440,00 €
<i>Verwöhntage</i> (jeweils Freitag bis Sonntag)							
5 Tage	370,00 €	460,00 €	440,00 €	430,00 €	480,00 €	495,00 €	540,00 €

Unsere Verwöhn Pension endet am Abreisetag mit dem Frühstück!

Frühling Sommer Sonnenseiten



Unsere „Short-Day“-Pauschalen  im Herbst 2009

Jahreszeit	Komfort-Einzelzimmer		Komfort-DZ	Junior-Suiten		Appartements	
	Kohlwald Eichberg	Wiesenhütte	Rinkenturm Sattlei	Elme Florenz Salbeofen	Plauderstüble	Löchleshütte Sonnenhalde Wiedenberg	
Herbst 2009 vom 04.10. bis 03.11.2009							
<i>Schnuppertage</i> (jeweils Freitag bis Sonntag)							
2 Tage	150,00 €	180,00 €	180,00 €	168,00 €	186,00 €	192,00 €	208,00 €
<i>Wohlfühltag</i> (jeweils Donnerstag bis Sonntag)							
3 Tage	219,00 €	264,00 €	264,00 €	246,00 €	273,00 €	282,00 €	306,00 €
<i>Relaxtage</i> (jeweils Sonntag bis Mittwoch bzw. Donnerstag)							
3 Tage	213,00 €	258,00 €	258,00 €	240,00 €	267,00 €	276,00 €	300,00 €
4 Tage	276,00 €	336,00 €	336,00 €	312,00 €	348,00 €	360,00 €	392,00 €
<i>Verwöhntage</i> (jeweils Freitag bis Sonntag)							
5 Tage	335,00 €	410,00 €	410,00 €	380,00 €	425,00 €	440,00 €	480,00 €
Spätherbst 2009 vom 03.11. bis 14.11.2009							
<i>Schnuppertage</i> (jeweils Freitag bis Sonntag)							
2 Tage	142,00 €	168,00 €	172,00 €	160,00 €	176,00 €	182,00 €	192,00 €
<i>Wohlfühltag</i> (jeweils Donnerstag bis Sonntag)							
3 Tage	207,00 €	243,00 €	252,00 €	234,00 €	258,00 €	267,00 €	282,00 €
<i>Relaxtage</i> (jeweils Sonntag bis Mittwoch bzw. Donnerstag)							
3 Tage	201,00 €	240,00 €	246,00 €	228,00 €	252,00 €	261,00 €	276,00 €
4 Tage	260,00 €	312,00 €	320,00 €	296,00 €	328,00 €	340,00 €	360,00 €
<i>Verwöhntage</i> (jeweils Freitag bis Sonntag)							
5 Tage	315,00 €	380,00 €	390,00 €	360,00 €	400,00 €	415,00 €	440,00 €

Unsere Verwöhn Pension endet am Abreisetag mit dem Frühstück!

Sonnenstunden Abendstimmung Urlaubszeit



Winter Charme Sonnenschein

Unsere „Short-Day“-Pauschalen  im Winter 2009

Jahreszeit	Komfort-Einzelzimmer			Komfort-DZ	Junior-Suiten		Appartements
	Kohlwald Eichberg	Wiesenhütte	Rinkenturm	Sattlei	Elme Florenz Salbeofen	Plauderstüble	Löchlshütte Sonnenhalde Wiedenberg
Winter 2009 vom 11.01. bis 01.02.2009							
<i>Schnuppertage</i> (jeweils Freitag bis Sonntag)							
2 Tage	142,00 €	168,00 €	172,00 €	160,00 €	176,00 €	182,00 €	192,00 €
<i>Wohlfühltag</i> (jeweils Donnerstag bis Sonntag)							
3 Tage	207,00 €	246,00 €	252,00 €	234,00 €	258,00 €	267,00 €	282,00 €
<i>Relaxtage</i> (jeweils Sonntag bis Mittwoch bzw. Donnerstag)							
3 Tage	201,00 €	240,00 €	246,00 €	228,00 €	252,00 €	261,00 €	276,00 €
4 Tage	260,00 €	312,00 €	320,00 €	296,00 €	328,00 €	340,00 €	360,00 €
<i>Verwöhntage</i> (jeweils Freitag bis Sonntag)							
5 Tage	315,00 €	380,00 €	390,00 €	360,00 €	400,00 €	415,00 €	440,00 €
Winter 2009 vom 01.02. bis 18.02.2009 und vom 25.02. bis 08.04.2009							
<i>Schnuppertage</i> (jeweils Freitag bis Sonntag)							
2 Tage	150,00 €	180,00 €	180,00 €	168,00 €	186,00 €	192,00 €	208,00 €
<i>Wohlfühltag</i> (jeweils Donnerstag bis Sonntag)							
3 Tage	219,00 €	264,00 €	264,00 €	246,00 €	273,00 €	282,00 €	306,00 €
<i>Relaxtage</i> (jeweils Sonntag bis Mittwoch bzw. Donnerstag)							
3 Tage	213,00 €	258,00 €	258,00 €	240,00 €	267,00 €	276,00 €	300,00 €
4 Tage	276,00 €	336,00 €	336,00 €	312,00 €	348,00 €	360,00 €	392,00 €
<i>Verwöhntage</i> (jeweils Freitag bis Sonntag)							
5 Tage	335,00 €	410,00 €	410,00 €	380,00 €	425,00 €	440,00 €	480,00 €

*Unsere Verwöhnspension endet am Abreisetag mit dem Frühstück!



Unsere Preise in der Advents- und Weihnachtszeit 2008

	Komfort-Einzelzimmer			Komfort-DZ	Junior-Suiten		Appartements
	Kohlwald Eichberg	Wiesenhütte	Rinkenturm	Sattlei	Elme Florenz Salbeofen	Plauderstüble	Löchlshütte Sonnenhalde Wiedenberg
Besinnliche Tage 2008 (17. Dezember – 21. Dezember 2008) inklusive Verwöhnspauschale							
4 Tage	260,00 €	312,00 €	306,00 €	298,00 €	328,00 €	340,00 €	372,00 €
Weihnachten 2008 (20. Dezember – 27. Dezember 2008) inklusive Weihnachtzuschlag und Verwöhnspauschale							
7 Tage	637,00 €	763,00 €	742,00 €	721,00 €	798,00 €	833,00 €	889,00 €
Silvester 2008 (Zeitraum zwischen: 27. Dezember – 06. Januar 2009) inkl. Silvesterzuschlag und Verwöhnspauschale							
7 Tage	609,00 €	728,00 €	714,00 €	693,00 €	770,00 €	805,00 €	854,00 €



Wellness Beauty Sonnenlicht

Großzügige Erweiterung zur
Wellness- und Beauty-Oase
ab Dezember 2008



Schon unsere Vorfahren wussten, was gut tut: Die Heilkraft der Natur. Wohlbefinden auf natürliche Weise – heute auch Wellness genannt. Wir bringen Ihnen die wohligen Angebote der Natur in unserer großzügigen Wellness-Oase „La Luna“ spürbar nahe. Vor allem Wärme ist heilsam. Deshalb hat unser Hotel-Pool immer angenehme 29°C.

Der Kraxenofen bringt alpenländische Gemütlichkeit. Kopf- und beinfrei strömt wohliger Dampf und Wärme über ein Kräuterheukissen rund um Hals-, Nacken- und Rückenbereich. Wassergymnastik, Nordic Walking, Biken oder schöne Wanderungen runden das sportliche Angebot und Fitness ab.

Entspannen und relaxen Sie in wohligen Wasserbetten. An sonnig-warmen Tagen finden Sie Ruhe und Ausgleich auf der Liegewiese am Teich oder am neuen „Sonnenhalde-Strand“. Tauchen Sie in unserer „Vitalis“ ein ins Reich der Düfte und Aromen und lassen Sie sich von unserem Beauty-Team beraten und verwöhnen.

Preisliste 2009

Wochen- und Feiertags-Pauschalen

Alle Preise inklusive Verwöhn-Pension

Jahreszeit	Komfort-Einzelzimmer			Komfort-DZ	Junior-Suiten		Appartements
	Kohlwald Eichberg	Wiesenhütte	Rinkenturm	Sattlei	Elme Florenz Salbeofen	Plauderstüble	Löchleshütte Sonnenhalde Wiedenberg
Winter							
<i>Eiskristall-Zeit 2009</i> (06. Januar – 11. Januar 2009)							
4 Tage	260,00 €	312,00 €	306,00 €	298,00 €	328,00 €	340,00 €	372,00 €
<i>Winter 2009</i> (A: 11. Januar – 02. Februar 2009 B: 01. Februar – 18. Februar 2009 und 25. Februar – 08. April 2009)							
7 Tage (A)	427,00 €	518,00 €	532,00 €	490,00 €	546,00 €	567,00 €	602,00 €
7 Tage (B)	455,00 €	560,00 €	560,00 €	518,00 €	581,00 €	602,00 €	658,00 €
<i>Närrische Tage 2009</i> (A: 19. Februar – 24. Februar 2009 B: 18. Februar – 25. Februar 2009)							
5 Tage (A)	367,00 €	450,00 €	438,00 €	426,00 €	477,00 €	501,00 €	535,00 €
7 Tage (B)	504,00 €	616,00 €	595,00 €	581,00 €	651,00 €	679,00 €	728,00 €
Frühling							
<i>Ostern 2009</i> (A: 10. April – 15. April 2009 B: 08. April – 15. April 2009)							
5 Tage (A)	365,00 €	449,00 €	429,00 €	420,00 €	475,00 €	490,00 €	532,00 €
7 Tage (B)	497,00 €	609,00 €	588,00 €	574,00 €	644,00 €	672,00 €	721,00 €
<i>Frühling 2009</i> (15. April – 24. Mai 2009) außer an Feiertagen							
7 Tage	462,00 €	581,00 €	567,00 €	525,00 €	609,00 €	630,00 €	672,00 €
<i>Pfingsten 2009</i> (A: 29. Mai – 03. Juni 2009 B: 27. Mai – 03. Juni 2009)							
5 Tage	362,00 €	445,00 €	422,00 €	420,00 €	471,00 €	490,00 €	525,00 €
7 Tage	490,00 €	602,00 €	581,00 €	567,00 €	637,00 €	665,00 €	714,00 €
Sommer							
<i>Sommer 2009</i> (07. Juni – 30. August 2009)							
7 Tage	462,00 €	581,00 €	567,00 €	525,00 €	609,00 €	630,00 €	672,00 €
<i>Spätsommer 2009</i> (30. August – 4. Oktober 2009)							
7 Tage	504,00 €	630,00 €	602,00 €	588,00 €	658,00 €	679,00 €	742,00 €
Herbst							
<i>Herbsttage 2009</i> (4. Oktober bis 3. November 2009)							
7 Tage	455,00 €	560,00 €	560,00 €	518,00 €	581,00 €	602,00 €	658,00 €
<i>Spätherbst 2009</i> (3. November – 14. November 2009)							
7 Tage	427,00 €	518,00 €	532,00 €	490,00 €	546,00 €	567,00 €	602,00 €

Die Preise verstehen sich pro Person. Preise für weniger Übernachtungen als angegeben erfragen Sie bitte bei uns direkt oder im Internet unter www.sonnenhalde.de. Dort gibt es auch immer wieder aktuelle Last-Minute-Schnäppchen.

Info und Reservierung:

Telefon 07442/8454-0 oder per E-mail: reservierung@sonnenhalde.de



Das Jahr in der Sonnenhalde



Allgemeine Hinweise

Zimmer
Alle Zimmer sind mit dem Lift bequem zu erreichen und bieten die Möglichkeit zur Unterbringung einer 3. Person. In allen Zimmern W-LAN-Internetzugang möglich.

Anreise
Unsere Zimmer sind ab 14.00 Uhr bezugsfertig. Abreise bis 11.30 Uhr. Unsere Zimmer sind bis zur Gegenbestätigung Zwischenvermietung vorbehalten.

Weihnachten/Silvester
An Weihnachten und Silvester sind die Buchungsmöglichkeiten „14 Tage“, „1 Woche Weihnachten“ oder „1 Woche Silvester“.

Kinder

1. Wenn mindestens 1 Erwachsener im Zimmer des Kindes übernachtet:
Kinder 0-4 Jahre 50 % Ermäßigung
Kinder 5-12 Jahre 40 % Ermäßigung
Kinder 13-15 Jahre 30 % Ermäßigung
2. Bettcoach und Juniorfrühstück:
Kinder 0-3 Jahre frei
Kinder 4-12 Jahre 25 €
Kinder 13-15 Jahre 35 €

Hauttiere

Ihren treuen Vierbeiner oder andere Tiere melden Sie bitte an. Wir berechnen 8,00 € und bitten im Interesse der anderen Gäste, den Zutritt in die Restauranträume zu vermeiden.

Parken

Stellplätze kostenlos direkt am Haus. Parken auf eigene Gefahr. Garage: 6,00 € (elektrische Öffnung).

Kurtaxe

Ganzjährig 1,80 €/Tag (Stand 2008) inklusive freier Fahrt mit S-Bahn, Bahn und Bus.

Hausarzt

Unser Hausarzt Dr. Manfred Vorbach kommt auf Anmeldung 2 mal/Woche ins Hotel.

Rechnung

Sie können Ihre Hotelrechnung gerne bar, mit Scheck oder mit Ihrer EC-Karte über unser elektronisches Terminal bezahlen. Zahlungen vom Ausland über IBAN-Überweisung.

Mittwoch in der Sonnenhalde
Das à-la-carte-Restaurant ist geschlossen.

Änderungen, Irrtümer und Satzfehler bei allen Preisen vorbehalten.

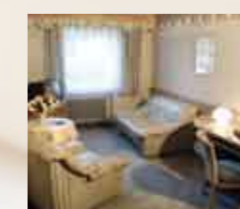

Kohlwald, Eichberg
Einzelzimmer 18/23 m²
Nordseite, ohne Balkon

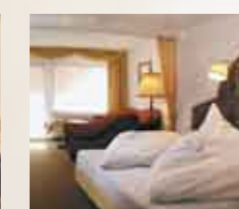

Wiesenhütte
Einzelzimmer 28 m²
Südbalkon

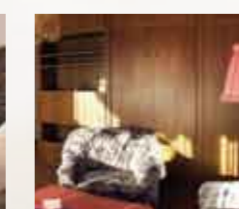

Rinkenturm
2 separate Einzelzimmer
45 m², Südbalkon



Sattlei
Doppelzimmer 36 m²
Südbalkon



Elme, Florenz, Salbeofen, Plauderstüble
Junior suite
36-45 m², Südbalkon

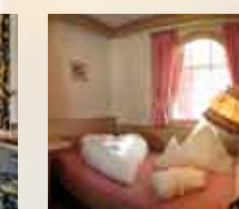

Löchleshütte
Suite, 54 m²
mit 2 getrennten Schlafräumen
Südbalkon

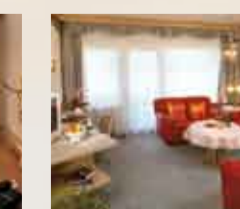

Sonnenhalde, Wiedenberg
Suite, 56 m²
mit Wohn- und Schlafraum, Südbalkon

Alle Zimmer sind mit Bad oder Dusche, WC, zum Teil separat und mit Bidet, Fön, Schminkspeigel, Bademantel, Radio, Satellit-TV, Durchwahltelefon, Tresor, Minibar, Wohncke oder Wohnraum.

Unsere neue Wellness- und Beauty-Oase

Ab sofort in der Sonnenhalde

- mediterrane Sauna 90°C
- Caldarium unterm Sternenhimmel
- Eisquelle Cristalli di neve
- Kräuterbad mit dem Duft des Südens

Hell und freundlich, mit viel Platz in den Saunen, mit Ruhe- und Sitzcken sowie einer Lounge für die kleine Teepause zwischen den wohltuenden Anwendungen.

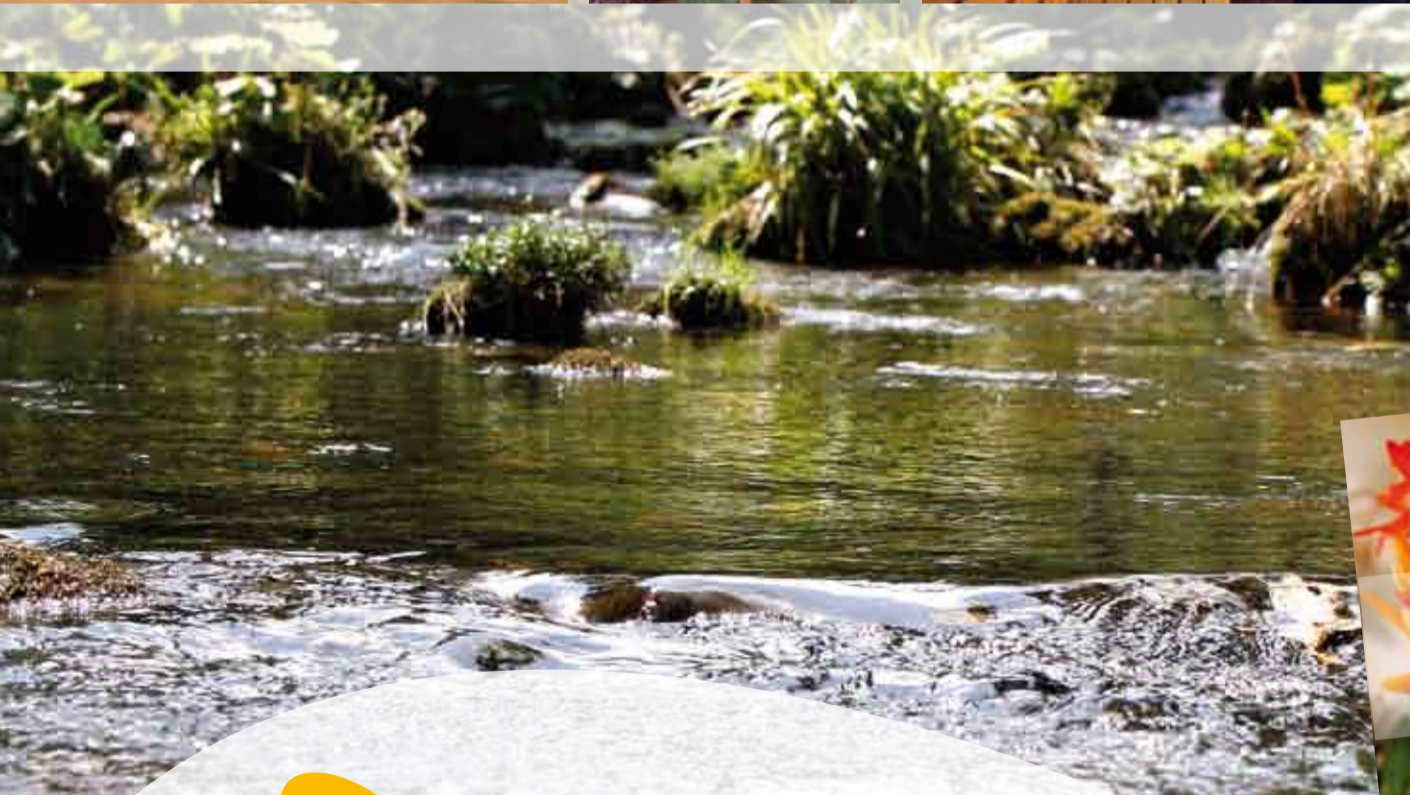
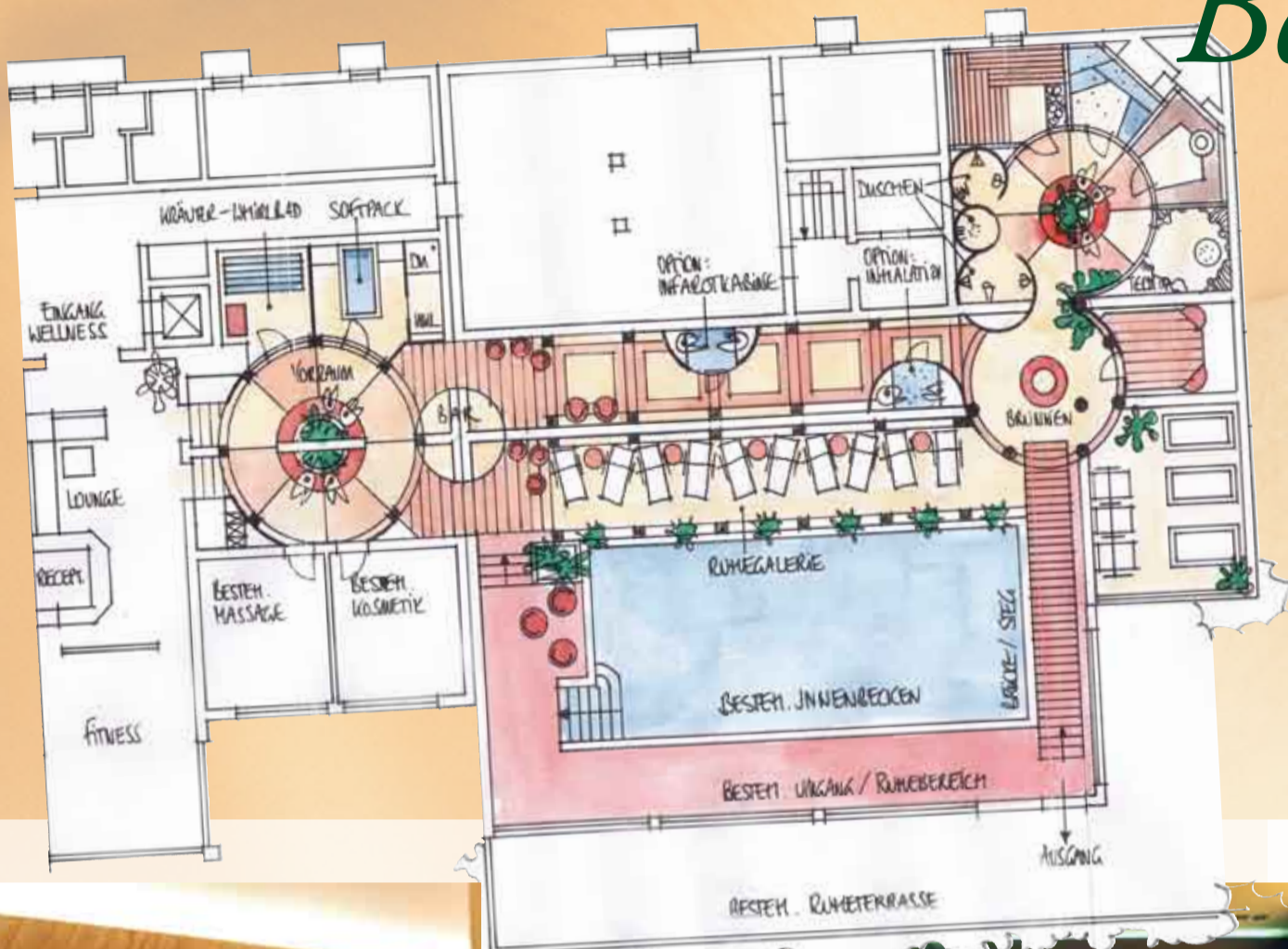

Sonnenhalde-Gutschein

Das perfekte Geschenk. Sonnige Ideen mit Geschmack kommen besonders gut an.



Hotel Sonnenhalde
 Familie Wagner
 Obere Sonnenhalde 63
 72270 Baiersbronn-Tonbach
 Telefon 0 74 42/84 54-0
 Fax 0 74 42/84 54-110
 www.sonnenhalde.de
 E-mail info@sonnenhalde.de



Die Anfahrt:

- A5 Karlsruhe - Basel, Ausfahrt Rastatt (B 462), Anfahrt durch das Murgtal
- A8 Karlsruhe - München, Ausfahrt Pforzheim (B 294) der Beschilderung nach Baiersbronn folgen
- Schwarzwaldhochstraße, von Baden-Baden (B 500) der Beschilderung Schwarzwaldhochstraße folgen, dann weiter nach Baiersbronn
- Schwarzwaldhochstraße, von Appenweiler (B 28) der Beschilderung Schwarzwaldhochstraße folgen, dann weiter nach Baiersbronn
- A81 Stuttgart - Singen, Ausfahrt Herrenberg, über Horb (B 28) oder Rottweil (B 462) nach Baiersbronn

In Baiersbronn angekommen fahren Sie im Kreisverkehr in Richtung Rastatt/Karlsruhe und biegen nach 400 m links ab ins Tonbachtal. Nach ca. 3 km biegen Sie rechts ab Richtung Hotel Sonnenhalde.